

Les terrains de la société Bois France Sciage sont entourés par :

- à l'Ouest : des terres à usage agricole, puis le château des Champés,
- au Nord : des terres à usage agricole et une zone boisée,
- à l'Est : des terres à usage agricole,
- au Sud : un terrain de pétanque, un bâtiment communal et des terrains de sport, puis les habitations des villages de Pexonne et Fenneville.

L'ancienne voie ferrée Baccarat – Badonviller, désaffectée, longe le site dans sa partie Sud.

Le site est localisé sur l'extrait de carte IGN ci-dessous.

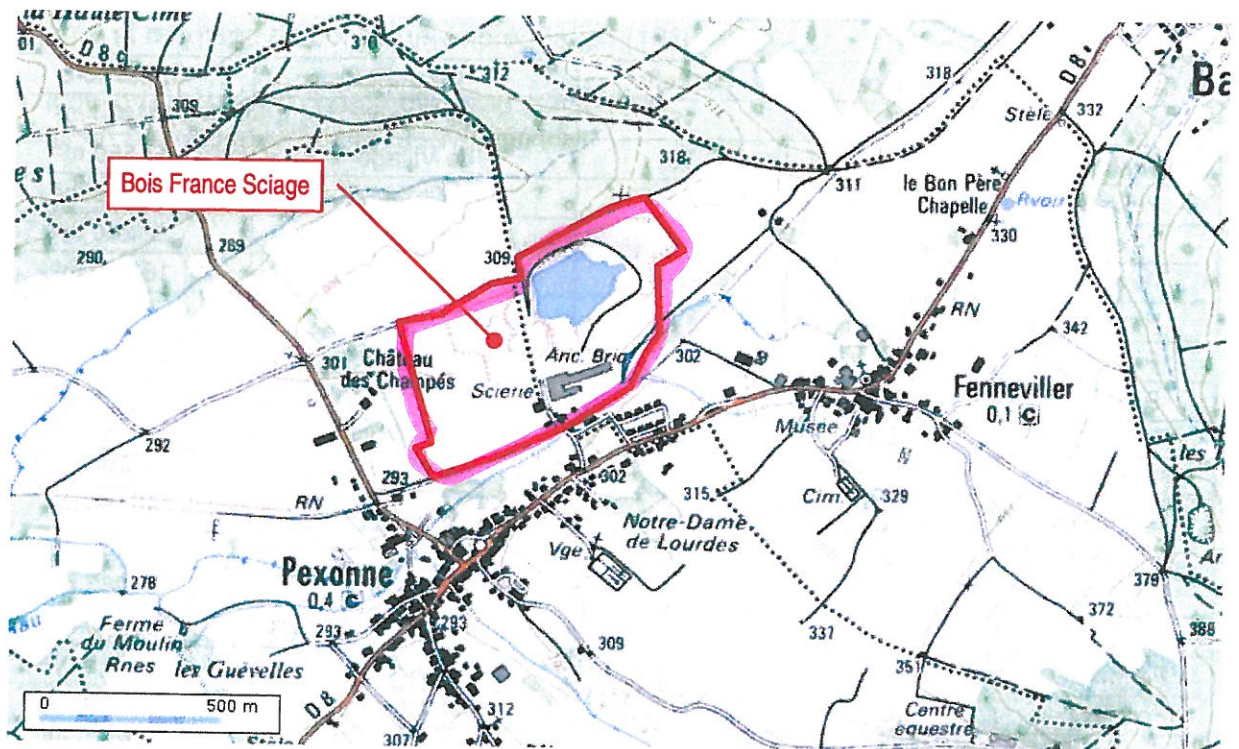

V.2 Contexte géographique et hydrographique

Les terrains sont implantés à une altitude comprise entre 293 et 309 m NGF.

Le site est longé par le ruisseau de la Pexonne dans sa partie Sud. Ce ruisseau est un affluent de la Verdurette. Prenant sa source à Fenneville, la Verdurette parcourt 20 km avant de se jeter dans la Vezouze, dont elle est l'un des deux principaux affluents, avec la Blette. La Verdurette est classée cours d'eau de première catégorie situé sur le domaine privé.

De par sa proximité avec les activités exercées sur le site, le ruisseau de la Pexonne peut être considéré vulnérable à une pollution en provenance du site.

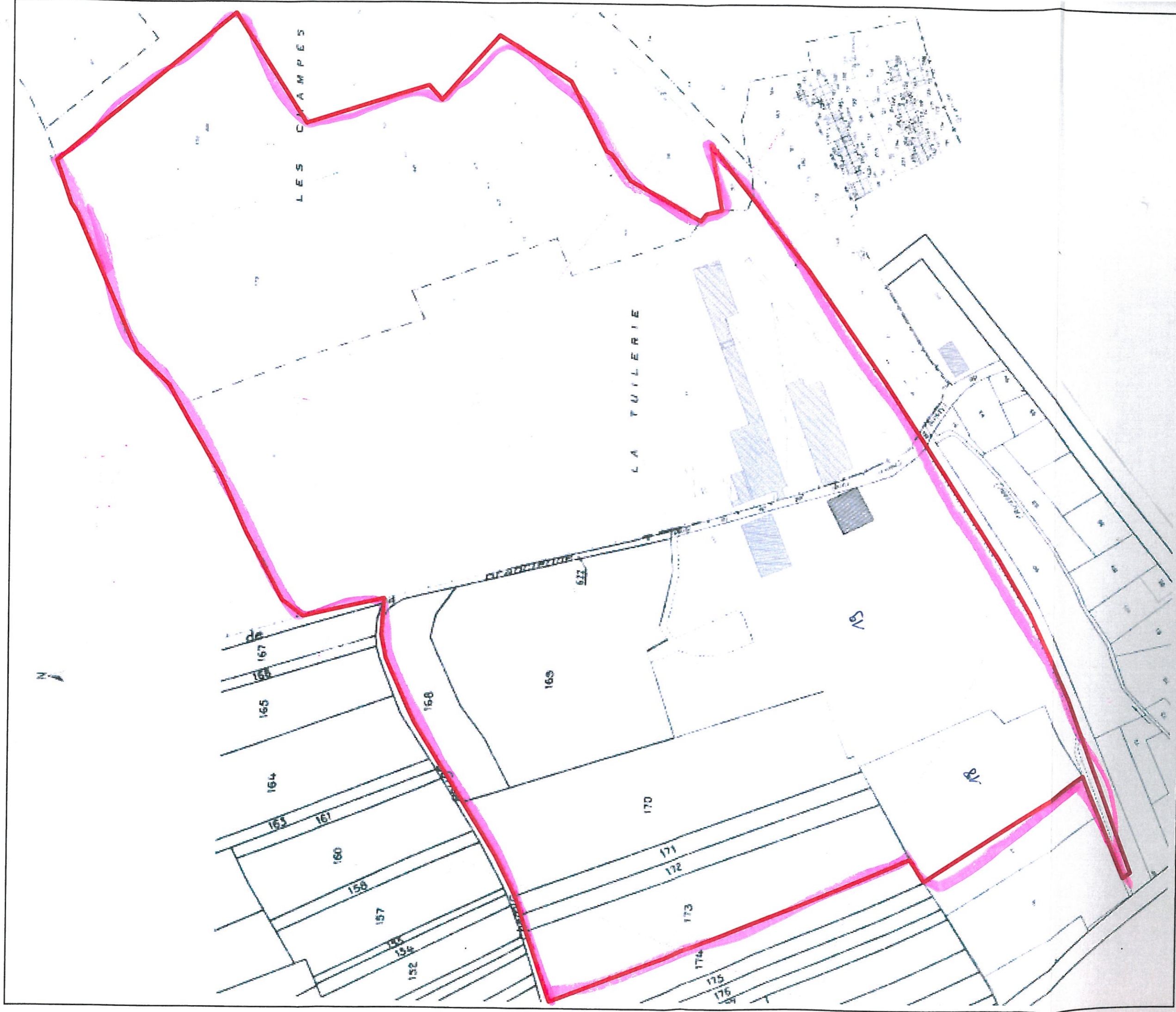

ICF Environnement
 11 bis, rue Gabriel Péri – BP 30191
 54505 Vandœuvre-lès-Nancy Cedex
 ☎ : 03.83.95.67.70 - Fax : 03.83.95.62.49

PLAN CADASTRAL
 Extrait de plan cadastral des communes de **Pexonne** (feuille A : parcelles 168 à 173 /
 feuille E : parcelles 18 et 19) et **Fenneviller** (feuille B : parcelles 6 à 14, 37, 39 à 43, 47 à
 50, 109 et 136)
 Échelle : 1/2 500^{ème} (1 cm = 25 m)

NAM/10/103
 BOIS FRANCE SCIAGE